Curta Vila Velha

Destino Turístico Inteligente

Um paraíso no Espírito Santo, onde história e desenvolvimento se unem, criando momentos inesquecíveis

Explore nossas atrações, saboreie nossa gastronomia, celebre nossos eventos culturais

Versão 1. Setembro 2023

4 Introdução

6 Descobrindo Vila Velha

10 Atrativos imperdíveis

19 Cultura e Tradições

23 Dicas de Viagem

29 Mapa Turístico

30 Roteiros Temáticos

43 Contatos Úteis

Bem-vindo a Vila Velha, um paraíso no Espírito Santo, onde história e desenvolvimento se unem, criando um destino turístico inteligente com momentos inesquecíveis.

Nesta cidade de beleza cativante, estamos orgulhosos de compartilhar com você a rica herança histórica, cultural e natural que faz de Vila Velha um destino verdadeiramente especial.

Ao explorar este eBook, convidamos você a embarcar em uma jornada única pelas ruas da cidade de praias douradas, pelos corredores de igrejas centenárias e pelas tradições que fazem parte do nosso tecido cultural.

Esta é uma cidade onde cada esquina conta uma história, e cada monumento é um tributo ao nosso passado vibrante.

Vila Velha não é apenas um lugar para visitar, é um lugar para vivenciar. Queremos que você descubra a essência da nossa cidade, mergulhe na sua diversidade e se apaixone pela nossa hospitalidade calorosa.

Seja você um agente de turismo, um guia experiente, um jornalista em busca de histórias ou um viajante em busca de experiências autênticas, há algo aqui para todos.

Este eBook é um convite para desvendar Vila Velha.

Explore nossas atrações, saboreie nossa gastronomia, celebre nossos eventos culturais e descubra por que somos conhecidos como "Canela Verde". Vila Velha é uma cidade que fica no coração daqueles que a visitam.

É hora de você descobrir a essência, história e bem-estar de um destino que encanta a todos.

06

Descobrindo Vila Velha

Embarque nessa jornada

Localizada na região sudeste do Brasil, Vila Velha faz parte da Região Metropolitana da Grande Vitória e está situada a apenas 3 km da capital do estado, Vitória.

Fundada em 23 de maio de 1535 por Vasco Fernandes Coutinho, Vila Velha ostenta o título de **primeira capital do Espírito Santo.**

Desde então, ela tem desempenhado um papel fundamental na construção da identidade capixaba. Suas ruas são testemunhas de séculos de história, desde os primeiros colonos portugueses até os dias de hoje.

Mas Vila Velha é muito mais do que sua história rica, é um verdadeiro caldeirão de culturas.

Com uma população diversificada de mais de 500 mil habitantes, a cidade é um reflexo da riqueza multicultural do Brasil.

Aqui, você encontrará uma mistura de influências que vão desde a cultura indígena, afro até a herança europeia, criando uma identidade única que é celebrada em eventos culturais e festivais ao longo do ano.

É uma cidade que tem alma própria, refletida em sua gente acolhedora, conhecida carinhosamente como "canela verde".

Uma hospitalidade que aquece o coração e um jeito peculiar que faz você se sentir em casa, mesmo estando longe.

Vila Velha oferece uma mistura perfeita de atrações naturais e urbanas. **São 32 km de praias** para os amantes do sol e do mar. Além de atrativos culturais, esportivos e gastronômicos.

O clima tropical em Vila Velha é verdadeiramente agradável, tornando-a um destino encantador durante todo o ano.

A cidade desfruta de temperaturas médias que variam de 22°C a 30°C, tornando-a ideal para atividades ao ar livre, praias e passeios culturais.

Embarque nesta jornada conosco enquanto apresentamos a você a Vila Velha que amamos.

Atrativos imperdíveis

Vila Velha conta com mais de 50 opções de lazer para turistas, entre eles destacamos:

Convento da Penha

Em 1566 foi iniciada a construção de uma ermida sob um penhasco de 154 metros de altitude em homenagem a Nossa Senhora das Alegrias. Ali, nascia o Convento.

Sua obra original teve início somente em 1651 e seu projeto arquitetônico e paisagístico é tombado pelo Instituto do Patrimônio Histórico e Artístico Nacional (IPHAN).

O Convento de Nossa Senhora da Penha é o principal atrativo turístico, religioso, histórico e cultural do Espírito Santo e oferece uma das mais belas vistas panorâmicas da cidade, da capital Vitória e da 3ª Ponte.

Horário de funcionamento:
Segunda à sábado de 6 às 16:30h.
Domingo de 4 às 16:30h.
Entrada gratuita.

Forte São Francisco Xavier da Barra

O 38° Batalhão de Infantaria abriga em suas instalações o Forte São Francisco Xavier da Barra, cuja construção foi iniciada por Vasco Fernandes Coutinho em 1535.

É considerado um dos mais importantes monumentos históricos do Estado do Espírito Santo.

O local oferece uma vista exuberante da baía de Vitória com o Pátio Vista do Forte ArcelorMittal

Horário de funcionamento: Terça à domingo, das 14 às 20h. Entrada gratuita.

A visita precisa ser agendada previamente via whatsapp, pelo número (27) 99984-1691 ou pelo endereço: comsoc@38bi.eb.mil.br

Igreja do Rosário

Erguida a partir de uma ermida construída em 1535 pelo donatário Vasco Fernandes Coutinho, está localizada no Sítio Histórico da Prainha e é considerada um marco da colonização do Espírito Santo.

É uma das igrejas mais antigas do Brasil e uma das únicas em funcionamento litúrgico desde sua fundação.

Em 1950 foi tombada pelo Instituto do Patrimônio Histórico e Artístico Nacional (IPHAN). Todos os anos, no dia 07 de outubro, é comemorado o dia de Nossa Senhora do Rosário, padroeira da cidade de Vila Velha.

Horário de funcionamento: Segunda à sexta-feira e feriados, das 09h às 16h30. Entrada gratuita.

Casa da Memória

A Casa da Memória possui tombamento provisório pelo Conselho Estadual de Cultura, a construção do século XIX abriga uma exposição permanente de fotografias, objetos e outras imagens que guardam a história da formação do município de Vila Velha e do Estado do Espírito Santo.

Em sua área externa encontra-se o antigo Bonde que circulava por Vila Velha.

O Bonde 42, é o último exemplar da frota da antiga Escelsa que cortava os trilhos.

Recentemente o local ganhou uma reforma em toda sua estrutura que a deixou ainda mais destacada e valorizada entre os monumentos do Sítio Histórico da Prainha.

Horário de funcionamento:
Terça à domingo, 8:30 às 17:30h
Entrada Gratuita.

Museu Homero Massena

Local onde morou o artista de 1951 até 1974, que adotou Vila Velha como sua cidade. Natural de Barbacena – MG, produziu suas melhores pinturas nesse espaço que hoje recebe o seu nome.

O local que abriga o museu é uma das últimas construções arquitetônicas da primeira metade do século XX.

Uma construção típica de beira de praia, das décadas de 1940 e 1950, com fachadas pintadas de branco e azul e com detalhes em pedra, o imóvel foi tombado pelo Conselho Estadual de Cultura em 1984.

Horário de funcionamento:
De segunda à sexta de 08h:30 às 17h:30.
Entrada Gratuita.

Farol Santa Luzia

Suas peças vieram da Escócia em 1870 e foi montado em 1871 pelo Barão de Cotegipe.

A torre mede 12 metros de altura e uma base octogonal de 9m². Sua luz possui alcance de até 32 milhas marítimas que correspondem a 63 Km.

Até os dias de hoje orienta a entrada dos navios na baía de Vitória e Vila Velha.

O centenário Farol Santa Luzia é um belo exemplar da cultura e da história do Espírito Santo.

Atualmente, o monumento está em processo de tombamento provisório pelo Conselho Estadual de Cultura.

Horário de funcionamento: Terça à domingo e feriados, das 09h às 16h30. Entrada Gratuita.

Monumento Natural Morro do Moreno

É uma Unidade de Conservação do grupo de Proteção Integral. Com acesso livre à população, se destaca pelas paisagens que proporciona dos seus 184 metros de altitude.

Do alto o turista pode contemplar um deslumbrante visual da extensa faixa de praias e uma belíssima vista de toda a cidade.

Do seu cume ainda se avista a baía de Vitória, o Mestre Álvaro no município de Serra, o Convento da Penha e a 3ª Ponte, que liga a cidade de Vila Velha à Capital Vitória.

O acesso pode ser feito à pé pela estrada ou trilhas. Ou ainda de bicicleta para os mais aventureiros.

A dica é aproveitar o nascer ou pôr do sol.

Parque Cultural Casa do Governador

Sua sede é na Residência Oficial do Governo do Estado, na Praia da Costa.

Oferece uma exposição com 21 esculturas em sua área externa. Possui também galeria de arte que periodicamente oportuniza artistas capixabas à exporem suas obras no interior.

O projeto do Parque compreende três eixos temáticos – Ambiental, Histórico e Artístico, que são explorados nos 93 mil metros quadrados de área disponíveis para a visitação.

As visitas são gratuitas e acontecem às terças-feiras e quintas-feiras, das 8h às 17h, mediante agendamento pelo (27) 3636-1032

Cultura e Tradições

Além de suas belezas naturais e atrações históricas, Vila Velha também é um tesouro cultural.

A religião tem uma presença significativa na cultura de Vila Velha.

Durante todo o ano, a cidade celebra festas religiosas, com destaque para a **Festa da Penha**, uma das maiores peregrinações do Brasil.

Esta festa reúne milhares de fiéis que caminham até o Convento da Penha para expressar sua fé e devoção.

O **artesanato** também é uma parte importante da cultura local.

Esculturas em madeira, rendas de bilro e bordados são verdadeiras representações da criatividade e habilidade dos artesãos canela verde.

O **Carnaval** de Vila Velha é uma celebração de cores, música e dança.

Os blocos de rua animam a cidade com sambas contagiantes e fantasias criativas.

Além disso, escolas de samba de Vila Velha costumam estar entre as campeãs do carnaval capixaba, como é o caso da **MUG** campeã do carnaval 2023 (desfile que acontece 1 semana antes do calendário oficial).

A música e a dança são partes intrínsecas da cultura de Vila Velha.

Os ritmos locais, como o **congo**, expressam a rica herança afro-brasileira da cidade.

Além disso, a cidade abriga fincadas de mastro, cortejos e festivais de música que apresentam artistas locais e nacionais.

A **gastronomia** capixaba é uma manifestação cultural única.

Em Vila Velha é possível experimentar pratos tradicionais, como a moqueca capixaba, a torta capixaba, o camarão no coco e a moqueca de banana da terra, em restaurantes e circuitos gastronômicos pela cidade.

Além disso, Vila Velha também conta com pólos de bares e restaurantes com música ao vivo, em destaque, Prainha, Praia da Costa, Itapuã e Itaparica.

Outra coisa interessantes é que diversos restaurantes da cidade contam com área kids modernas e repleta de atrações para que as crianças se divirtam enquanto os adultos desfrutam bons momentos.

Dicas de viagem

Como Chegar a Vila Velha

Vila Velha está estrategicamente localizada na Região Metropolitana da Grande Vitória, facilitando o acesso a partir de várias regiões.

Aeroporto: O Aeroporto de Vitória - Eurico de Aguiar Salles (VIX) é o aeroporto mais próximo e fica a apenas 12,8 km de distância.

Ônibus: A cidade tem Rodoviária e recebe ônibus de várias cidades vizinhas e outros estados.

Carro: Você também pode optar por viajar de carro. Vila Velha é acessível por meio de estradas bem mantidas e conta com sinalização turística.

Ela se liga a Capital, Vitória, por meio da 3ª Ponte, que pode ser atravessada de carro, onibus ou bicicleta (pela Ciclovia da Vida).

Onde Ficar

Vila Velha oferece uma variedade de opções de acomodação para atender a todos os orçamentos e preferências.

Você encontrará hotéis à beira-mar com vistas espetaculares, pousadas aconchegantes no centro da cidade e aluguéis de temporada para quem prefere uma experiência mais caseira.

Transporte Local

Ao chegar a Vila Velha, você descobrirá que é fácil se locomover pelo município, que entre outras coisas conta com uma malha cicloviária de 47km.

Os táxis estão amplamente disponíveis, assim como aplicativos de transporte.

Além disso, a cidade tem um sistema de transporte público - Transcol (ônibus e aquaviário) que conecta diferentes bairros e a Região Metropolitana.

Quando chegar

A melhor época para viajar para Vila Velha pode variar de acordo com as preferências individuais dos visitantes.

No entanto, o clima na região é agradável durante todo o ano, o que torna Vila Velha um destino atraente em qualquer temporada.

Aqui estão algumas considerações para diferentes épocas do ano:

Verão (Dezembro a Fevereiro): É a alta temporada. Nesse período, você pode desfrutar de temperaturas quentes e praias cheias. É ideal para quem gosta de mais badalação.

Outono (Março a Maio): É uma época agradável para visitar, pois as temperaturas ainda estão agradáveis, mas a cidade é menos movimentada do que no verão. Ótimo para explorar as atrações culturais e históricas da cidade.

Inverno (Junho a Agosto): O inverno em Vila Velha é ameno, com temperaturas mais frescas e menos chuva. É uma ótima época para caminhar pelas praias e participar de festivais locais, como o Festival de Inverno Canela Verde.

Primavera (Setembro a Novembro): É outra temporada agradável para visitar. As temperaturas começam a subir, e a cidade fica repleta de flores e cores. É uma época tranquila para apreciar as praias e a cultura local.

Ou seja, a melhor época para visitar Vila Velha realmente depende da sua preferência por temperaturas mais quentes ou mais amenas.

Independentemente da estação, Vila Velha oferece uma variedade de experiências para os visitantes desfrutarem durante todo o ano.

Caso queira se programar de acordo com o calendário das **festas locais**, saiba exatamente quando os principais eventos acontecem:

- VILA VELHA VERÃO – dezembro à março (@prefeituradevilavelha ou @curtvilavelha)

- REVEILLON – 31 dezembro (@prefeituradevilavelha ou @curtavilavelha)

-JESUS VIDA VERÃO - Sextas e sábados do mês de Janeiro (@jesusvidaveraooficial)

- FESTA DA PENHA – oito dias depois do domingo de Páscoa *(@festadapenhaoficial)*

- ANIVERSÁRIO DE Vila Velha – 23 maio (@prefeituradevilavelha ou @curtavilavelha)

- PASSOS DE ANCHIETA– 60 dias após a Páscoa (@ospassosdeanchieta)

- FÉRIAS DE JULHO – julho (embora seja inverno, Vila Velha é sempre lembrada por ter época de sol e temperatura agradável para ir à praia nessa época do ano. Além de ter um pôr-do sol incrível de coloração - rosa alaranjada)

- CORRIDA DAS DEZ MILHAS GAROTO - setembro *(@dezmilhasgaroto)*

- FESTIVAL DE CHORINHO - setembro *(@coletivocriativoprainha)*

- TRIATLON DO EXÉRCITO - outubro (@38bi_exercito)

- TRAVESSIA JOÃO MORENO - novembro *(@travessiajoaomoreno)*

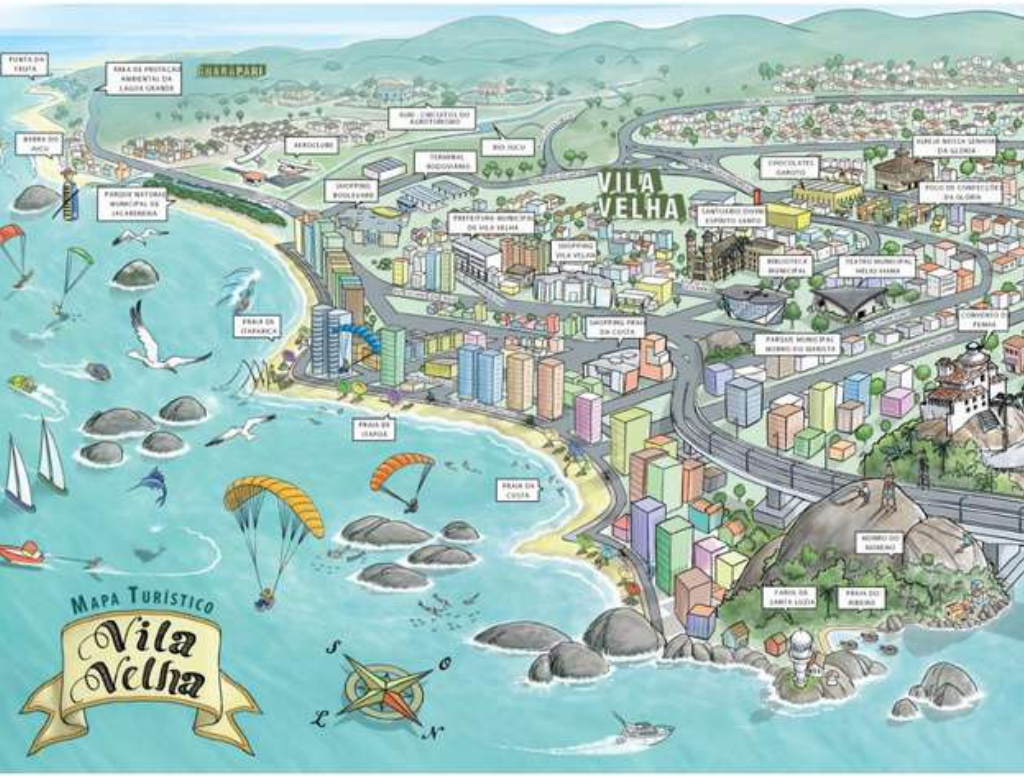

Vila Velha é uma cidade repleta de surpresas e lugares incríveis para explorar.

Para ajudá-lo a descobrir o melhor que nossa cidade tem a oferecer, preparamos um Mapa Turístico exclusivo.

Este guia apresenta os principais pontos de interesse, rotas sugeridas e informações úteis para tornar sua visita à Vila Velha uma experiência inesquecível.

O Mapa Turístico de Vila Velha está disponível em formato digital, permitindo que você o acesse facilmente em seu dispositivo móvel ou computador.

Não perca a oportunidade de explorar tudo o que nossa cidade tem a oferecer. Baixe o Mapa Turístico e comece sua aventura hoje mesmo:

clique aqui para acessar o mapa!

Roteiros Temáticos

Roteiro Barra do Jucu

Explore a encantadora Barra do Jucu, onde o sol brilha sobre as areias douradas da Praia do Barrão e Praia da Concha, convidando você a relaxar e recarregar suas energias.

Mas a diversão não para por aí! Passeie pelas ruas charmosas e mergulhe na rica história da região ao admirar o Corredor Cultural, onde os muros das casas de Barra do Jucu contam as histórias e tradições locais.

Prepare-se para uma jornada gastronômica, com uma ampla variedade de pratos de peixes e frutos do mar frescos e saborosos.

Se você é um entusiasta das artes, não deixe de agendar uma visita aos ateliês locais, como Kleber Galvêas e Barra de Renda.

Aqui, você poderá apreciar o talento dos artistas locais e talvez até levar para casa uma peça única como lembrança.

Embarque nesse roteiro encantador que combina cultura, gastronomia e a beleza natural de Barra do Jucu. Uma experiência que vai cativar todos os seus sentidos.

Roteiro Ponta da Fruta

Se você é apaixonado pelo mar e pelas emoções do surf, bodyboard e skate, o roteiro Ponta da Fruta é feito sob medida para você!

Com praias variadas para pegar ondas, você pode desfrutar de sessões de surf inesquecíveis.

Depois de um dia empolgante na água, é hora de recarregar as energias.

As diversas cabanas e quiosques à beira-mar oferecem uma variedade de opções de almoço, de frutos do mar frescos a pratos regionais deliciosos.

Para os amantes de esportes radicais, a pista de pumptrack é uma atração imperdível. Esta é a única pista de skate e bike da América Latina à beira-mar, oferecendo a oportunidade de curtir manobras com um cenário espetacular.

E para encerrar o dia com chave de ouro, não perca o espetáculo do pôr do sol no Deck 360º da Igreja de Nossa Senhora dos Navegantes. Este local oferece uma vista panorâmica deslumbrante do oceano, proporcionando o cenário perfeito para terminar o dia com serenidade e beleza.

Roteiro ás Ilhas

Prepare-se para uma jornada emocionante nos arquipélagos de Vila Velha.

Seu dia começa na curva da Praia de Itapoã, na Colônia de Pescadores Z-2, onde você encontrará várias equipes de barqueiros ansiosas para levá-lo a uma aventura inesquecível.

Neste passeio de barco, você terá a oportunidade de explorar duas das belas ilhas do Arquipélago de Itatiaia. Estas ilhas oferecem piscinas naturais cristalinas, praias isoladas e são o local perfeito para um mergulho livre e relaxante.

Deixe-se encantar pela vida marinha e pelas paisagens deslumbrantes.

Após a exploração das ilhas, é hora de saciar seu apetite. Recomendamos experimentar os pratos de peixes frescos, como o "peroá", ou deliciar-se com os saborosos caranguejos. A culinária local vai conquistar seu paladar com sabores autênticos.

Este roteiro oferece não apenas uma experiência náutica emocionante, mas também a oportunidade de conectar-se com a natureza e a cultura local. Prepare-se para um dia repleto de maravilhas aquáticas e gastronomia deliciosa.

Roteiro Histórico

Para os amantes da história e da cultura, o Roteiro Histórico é uma experiência enriquecedora que o levará em uma jornada fascinante pelo passado de Vila Velha e do Espírito Santo.

Comece sua aventura no Sitio Histórico da Prainha.

Sua primeira parada é na Casa da Memória, onde as histórias do passado ganham vida. Em seguida, visite o Museu Homero Massena e mergulhe profundamente na cultura local através de suas exposições e obras de arte

Em seguida, visite a icônica Igreja do Rosário.

Continue sua exploração com uma visita ao majestoso Convento da Penha, um local de espiritualidade e beleza incomparáveis.

Finalize seu dia no Largo do Frei Pedro Palacios, onde o tempo parece ter parado.

Para uma experiência gastronômica autêntica, sugerimos escolher um dos restaurantes encantadores das praças históricas. Desfrute de suas refeições à sombra das frondosas árvores ou experimente as delícias das cafeterias e pizzarias locais.

Roteiro de Compras

Mesmo em dias nublados, você pode aproveitar ao máximo sua visita a Vila Velha com o Roteiro de Compras, por exemplo.

Descubra o Polo de Moda da Glória, uma verdadeira meca para os amantes das compras.

Neste polo de moda, você encontrará uma infinidade de opções que vão desde moda praia e lingerie até roupas infantis, acessórios e roupas masculinas e femininas. Renove seu guarda-roupa com peças exclusivas e estilosas enquanto explora este vibrante centro de compras a céu aberto.

Após uma manhã de compras, é hora de satisfazer sua doçura. Faça uma visita à Chocolate Garoto e, se possível, não perca a oportunidade de participar do passeio Chocotour, onde você conhecerá a história e os segredos por trás dos chocolates Garoto. E, é claro, não deixe de conferir a lojinha, repleta de produtos fresquinhos e exclusivos que farão sua boca encher de água.

Este roteiro é uma combinação perfeita de estilo e sabor, oferecendo a você a chance de fazer compras e se deliciar com algumas das melhores guloseimas da região. Um dia nublado nunca foi tão saboroso!

Roteiro Ecoturismo

Se você é apaixonado pela natureza e paisagens deslumbrantes comece o dia com uma caminhada revigorante no Morro do Moreno, onde você pode apreciar o nascer do sol e desfrutar de vistas panorâmicas de 360° de Vila Velha.

Para uma imersão na fauna e flora locais, não deixe de visitar o Parque da Mantegueira. Explore o manguezal, os vestígios da Mata Atlântica e desfrute de vistas espetaculares da Pedra do Urubu.

Agora, se você está em busca de aventura radical, não perca a oportunidade de fazer rapel na Pedra do Penedo. Um paredão imponente com 136 metros de altura. Empresas especializadas podem organizar essa emocionante experiência para você.

Este roteiro é uma celebração da natureza, oferecendo a você a chance de se conectar com o ambiente natural deslumbrante de Vila Velha. De paisagens deslumbrantes a aventuras emocionantes, há algo para todos os amantes da natureza.

Prepare-se para explorar e se maravilhar com a beleza natural da região.

Roteiro Rural

Para um dia de diversão em família em meio à tranquilidade rural, a área rural de Vila Velha oferece uma variedade de atividades que irão encantar todos.

Comece com um passeio a cavalo ou de charrete, explorando a paisagem deslumbrante da zona rural. Os entusiastas do ciclismo também encontrarão trilhas emocionantes para explorar de bicicleta.

Visite orquidários exuberantes e mergulhe na vida na fazenda, onde você pode experimentar o cotidiano rural em primeira mão.

Participe de atividades como colher e pagar uvas frescas ou desfrute de uma caminhada ecológica pelas belas paisagens naturais.

Para aqueles que gostam de pescar, não perca a oportunidade de experimentar o "pesque e pague". E, é claro, aproveite a autêntica comida caseira oferecida pelos diversos restaurantes rurais da região.

Este roteiro é uma celebração da vida no campo, oferecendo a você a chance de relaxar, se divertir e experimentar a autenticidade da zona rural de Vila Velha.

Roteiro Religioso

Para aqueles que buscam uma experiência espiritual e uma conexão com o passado religioso, comece sua peregrinação na Igreja do Rosário, a igreja mais antiga do Brasil em atividade litúrgica, datada de 1535. Explore seus altares e mergulhe na atmosfera histórica e sacra.

Em seguida, suba o Convento da Penha, uma experiência verdadeiramente inspiradora. Percorra a Ladeira da Penitência ou as Sete Voltas, uma antiga via pavimentada com o tradicional calçamento de "pé de moleque" da época colonial do Brasil. Essa subida é um ato de fé que oferece vistas panorâmicas deslumbrantes.

Duas outras encantadoras igrejas aguardam a sua visita. A Igrejinha Nossa Senhora da Glória, na Barra do Jucu, é um local especial que requer agendamento prévio para ser explorado em sua plenitude. E a Igrejinha de Nossa Senhora dos Navegantes, na Ponta da Fruta, oferece um deck com vistas de 360º, proporcionando um lugar sereno para reflexão.

Se preferir fazer todo esse trajeto e mais os 32 km de praia, participe dos Passos de Anchieta que revive em um único trajeto todos os aspectos histórico, cultural, turístico e ambiental do Estado no século XXI. Passando por Vitória, Vila Velha, Guarapari e Anchieta.

Roteiro Militar

Além de sua rica história e cultura, Vila Velha também abriga locais de importância militar que são parte integrante do seu patrimônio. O Roteiro Militar oferece a oportunidade de desvendar o legado das Forças Armadas na região.

Comece sua jornada no Forte São Francisco Xavier, um local histórico que testemunhou séculos de eventos. Explore seus corredores e imagine a história militar que ocorreu aqui.

Em seguida, visite a Praça General Tibúrcio, sede do 38º Batalhão de Infantaria, onde você pode conhecer a importância das operações militares na região.

Não perca a chance de explorar o Farol Santa Luzia, pertencente à Marinha do Brasil. Além de sua função marítima, o farol oferece vistas incríveis do Oceano Atlântico, proporcionando um panorama espetacular.

Este roteiro é uma homenagem ao compromisso militar e à contribuição das Forças Armadas para a história e a defesa de Vila Velha. Explore esses locais únicos que fazem parte do patrimônio militar da cidade e aprenda sobre o papel crucial que desempenham na região.

Roteiro Bike Trilha VV

O Bike Trilha Vila Velha oferece 6 emocionantes circuitos de ciclismo georreferenciados pela zona rural da cidade. Com diferentes níveis de dificuldade, essas trilhas são adequadas para ciclistas de todos os níveis, desde iniciantes até os mais experientes.

- Circuito Jaguarussu: Começa na Barra do Jucu e termina no Ricco Caipira.
- Circuito Xuri: Inicia no Ricco Caipira e termina na Casa da Uva.
- Circuito Córrego Sete: Parte da Pista de Pump Track (Ponta da Fruta) e termina na Casa da Uva.
- Circuito Rural Total: Começa na Pista de Pump Track (Ponta da Fruta) e termina no Ricco Caipira.
- Circuito Camboapina: Inicia na Cabana Aroreira e termina em Camboapina (BR 101).
- Circuito do Congo: Começa no Posto Belo (Rede Marcela) e termina no Doceminas.

Explore paisagens deslumbrantes, suba colinas desafiadoras e desfrute de uma autêntica experiência rural enquanto pedala pelos circuitos.

Cada rota oferece pontos de apoio e sinalização para garantir uma jornada segura e emocionante.

Roteiro Instagramável

Se você é apaixonado por tirar fotos incríveis saiba que a cidade abriga alguns dos mirantes mais espetaculares do Espírito Santo.

Comece o dia com o nascer do sol no Morro do Moreno, uma experiência inesquecível. Quando descer, visite o Farol de Santa Luzia, que oferece dois piers incríveis com vistas deslumbrantes para a Baía de Vitória.

Em seguida, faça uma pausa para um delicioso café da manhã na Prainha, no Forte de São Francisco Xavier da Barra.

Após o café da manhã, continue até o Convento da Penha.

Para o almoço, dirija-se à Barra do Jucu, onde você encontrará opções de restaurantes à beira-mar.

Após o almoço, relaxe no Morro da Concha, que oferece uma vista panorâmica do litoral de Vila Velha.

Finalize o dia com um espetacular pôr do sol na Igreja Nossa Senhora dos Navegantes.

Este roteiro é uma jornada fotográfica que combina as vistas mais incríveis de Vila Velha, desde o nascer até o pôr do sol.

Roteiro Aquaviário

Explore Vila Velha de uma perspectiva única - pelo mar. Embarque nas lanchas que partem do Terminal Aquaviário da Praça do Papa, em Vitória, ou do Porto de Santana, em Cariacica, para uma jornada aquática emocionante.

Ao chegar na Prainha, em Vila Velha, sua aventura começa com uma visita à Casa da Memória, que conta a história do Espírito Santo.

Em seguida, mergulhe na cultura local visitando o Museu Homero Massena.

Não deixe de conhecer a icônica Igreja do Rosário, a mais antiga em funcionamento litúrgico.

Continue sua jornada no Forte São Francisco Xavier da Barra, que oferece uma vista espetacular do pôr do sol.

E, é claro, não se pode visitar Vila Velha sem explorar o majestoso Convento da Penha.

Se você desejar estender seu passeio, basta dar alguns passos adicionais e você chegará à deslumbrante Praia da Costa.

Contatos Úteis

Abaixo, listamos contatos importantes que podem ser valiosos para tornar a preparação da sua viagem e sua estadia tranquila e segura:

Emergência e Segurança:

- Polícia Militar/ES: Para situações de emergência e segurança.
  - Telefone: 190
- Guarda Municipal de Vila Velha: Para situações de emergência e segurança.
  - Telefone: (27) 3149-7444 | 3219-9929
- Corpo de Bombeiros: Em caso de incêndios, resgates, afogamentos e emergências médicas.
  - Telefone: 193
- Atendimento Médico de Emergência: Hospitais e pronto-socorros
  - Telefone: 192 (SAMU)

Órgãos de Turismo:

- Secretaria de Cultura e Turismo de Vila Velha: Para informações sobre turismo local e recursos adicionais.
  - Telefone: 27-3149-7345 ou 7335
- Secretaria de Estado do Turismo: Para informações sobre turismo do entorno
  Telefone: 27 3636-8026

Transporte:

- Terminal Rodoviário de Vila Velha: Informações sobre ônibus intermunicipais e interestaduais.
  - Telefone: 27-3232-4500
- Aeroporto de Vitória - Eurico de Aguiar Salles: Para informações sobre voos e transporte aéreo.
  - Telefone: 27-3235-96200

Outros Recursos Úteis:

- Associação Brasileira da Indústria de Hotéis: Para acomodações e informações relacionadas a hospedagem.
  - Telefone: 27-3345-3583
- Delegacia de Turismo: Para relatar problemas relacionados a turismo ou incidentes.
  - Telefone: 27-3137-9117
- Centro de Atendimento ao Turista (CAT): Para orientações sobre turismo e eventos locais:
  - Casa da Memória de Vila Velha - Av. Luciano das Neves, 17 - Prainha.

Links Úteis:

- Convento da Penha: https://conventodapenha.org.br/

Caso precise de assistência ou informações adicionais, não hesite em entrar em contato com os recursos listados acima. Sua segurança e bem-estar são prioridades para nós.

Esse e-book foi desenvolvido pela Secretaria de Cultura e Turismo de Vila Velha que conta com o Portal Turismo e Perfil do Instagram (@curtavilavelha) sempre atualizados.

Estamos de braços abertos para recebe-los!